

Fejlesztő Cégünk 16 éve ezzel a területtel foglalkozik, így biztosított, hogy a jövőbeni jogszabály változások is megjelenjenek a szoftverben, illetve az esetleges extrák és módosítási igények elérhetőek.

Az alapcsomag szolgáltatásai:

„... ha Ön szeretne gyorsabban haladni”

Tisztelt Vásárló!

Ön egy 15 éve ezzel a területtel foglalkozó szoftverfejlesztő és pénzügyi csapat termékét tartja a kezében. A felhalmozott tudás birtokában egy olyan áttekinthető és kezelhető rendszert alkottunk, amely a hatékonyságot, az információ gyors kinyerését és nem számítógépes elfoglaltságot célozta meg. A kezében levő termék főbb funkciói:

- ↳ Belföldi számlák kiállítása
- ↳ Storno, jóváíró és jogszabály szerinti helyesbítő számla kiállítása
- ↳ Promociós és számlaminta nyomtatása
- ↳ Partnerek, áruk és szolgáltatások nyilvántartása; fizetési módok, fizetési határidők
- ↳ Készletkezelés, nyereség kimutatás, ÁFA összesítés, szoftver nyitókészlet
- ↳ Felhasználó által beállítható ÁFA-kulcsok
- ↳ Tetszőleges számú árkategória kezelése és árazása
- ↳ Ügyfelenkénti beárazás lehetőség
- ↳ Szállítólevelek kiállítása (árakkal, árak nélkül, áruminta, bizományos) szállítólevelek leszámítása partnerre
- ↳ Tetszőleges keresés az adatbázisban
- ↳ Jelszavas és adatbázis védelem

Ha egy bővebb megoldást szeretne, vegye fel a kapcsolatot Cégünkkel, a kereskedőjén keresztül. Konzultáció után egyedi megoldást kínálunk Önnek, a már megrendelhető kiegészítésekkel. A pénzügyi modul MS-Access –ben fejlesztve, így szakirodalom birtokában, akár Ön is készíthet módosított kimutatásokat. A szoftver folyamatos működésű, nem szükséges semmilyen beavatkozás, pl.: évindítás.

- ↳ Egyedi jogosultságok és hálózatos rendszer
- ↳ Egyedi számla formula, vonalkód kezelés
- ↳ Deviza számlázó rendszer (lerakók kezelésével is)
- ↳ Boríték nyomtatás
- ↳ Teljes Fuvarozói szoftvermodul, kimutatásokkal
- ↳ Vegyipari modul, adagszám kezeléssel
- ↳ Kimutatások: árbevétel, nyereség, forgalom árura és partnerre
- ↳ Beérkező számlák kezelése
- ↳ Tartozások/kinnlevők kezelése
- ↳ Egyenleg értesítő, fizetési felszólító, kompenzáló levél
- ↳ Kézpénzes számlához pénztárbizonylat nyomtatása
- ↳ Automatikus mentési rendszer az adatvesztés elkerülésére
- ↳ Könyvelési rendszer, kapcsolatos a fenti számlázó megoldásokhoz

Designed for
Microsoft®
Windows®XP

Ha igényli a szoftver beüzemelését, kérje segítségünket a kereskedőnél.

A szoftvert élesíteni kell kód megadásával,
Interneten vagy SMS-ben. (Leírás a dobozban.)

A szoftver egy nagy rendszer modulja, így további funkciók kérhetők:

Hálózati üzemeltetés esetén annyi szoftverpéldányt kell megvásárolni, ahány munkaállomáson használni szeretné az Ügyfél!

Helyszíni beüzemelés, betanítás, konzultáció, közlekedési költség:

Borsod megye területén:	15.000,- + 20% ÁFA
Miskolcon:	10.000,- + 20% ÁFA
Magyarország területén Budapestig:	25.000,- + 20% ÁFA
Dunántúl	35.000,- + 20% ÁFA

Egyedi számlaformula, logo és egyéb egyedi szoftverkialakítások: megállapodás szerinti ár

-

Kiegészítő modulok és a bővítések felára
(A modulok árai számítógép példányonként értendők)

-

Fuvarozói funkciók a számlázásban: 31.000,- + ÁFA
(pl: fuvarlevélszám, rendszám kezelés; keresési lehetőség többek között fuvarlevél számra)

Új tétel mentése

Cikkszám: 50, Cikk: Fuvardíj, Vonatkozó: Keresés, ÁFA kulcs: 20%

Mennyiség: 21,60 tonna, Nettó Egységár: 900,00 Ft, Bruttó Egységár: 1 080,00 Ft

Poz.szám/Kötésszám: 23325, Fuv.levélszám: A037584, Fuv.teljesítés: 2007.08.23., Rendszám: +

Tétel megjegyzés: Közvetített szolgáltatás

Tétel összesen, nettó: 19 440,00 HUF, bruttó: 23 328,00 HUF

Új tétel (F3) | Mentés (F2) | Kilépés (ESC)

system: Lad-Transz | Verzió: 1.5.2.10

Fuvarozói komplett modul (BELFÖLD): 75.000,- + 20% ÁFA
 (fuvarlevelek rögzítése, teljesítmények gépkocsikra, gépkocsivezetőkre; fuvarlevelek legyűjtése partnerra, fuvarlevelek kiszámlázása, üzemanyag megtakarítás...)

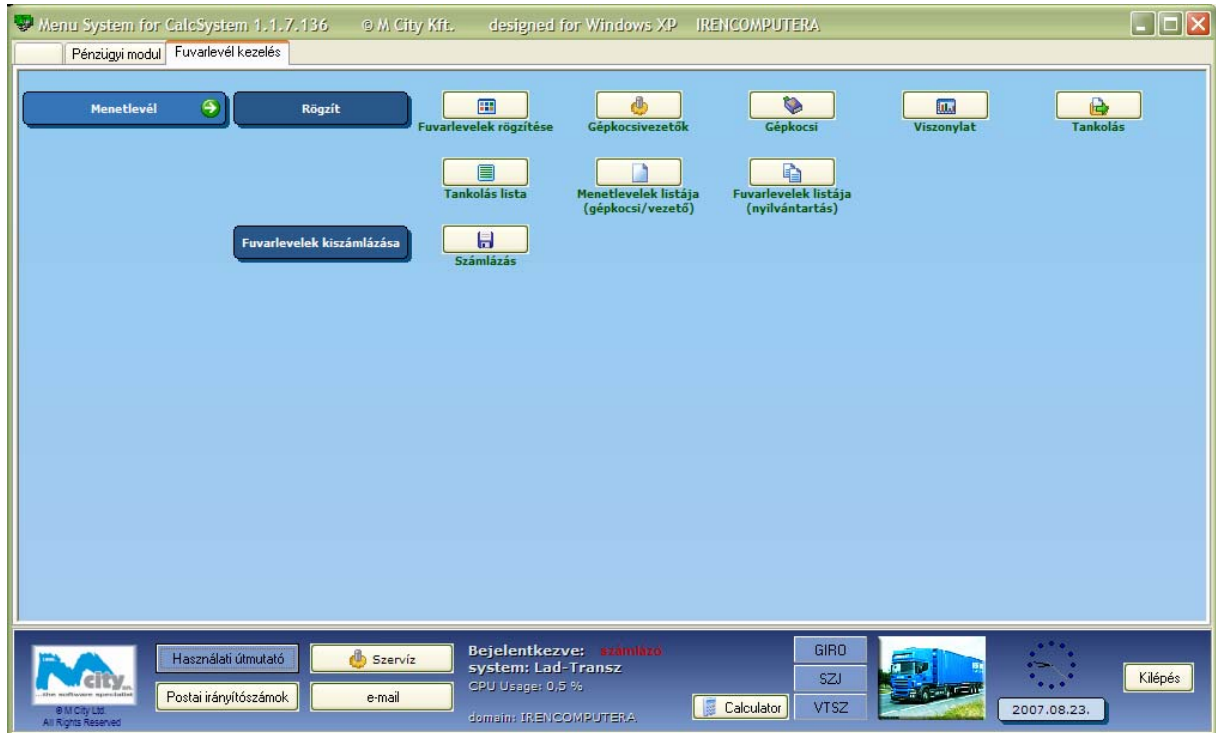

Fuvarlevél

MI szám	Dátum	Típus	Fuvaroztató	Számlasz.
0118502	2007.02.21	Számlázandó	KÓKA	
0118503	2007.02.21	Számlázandó	LASSELSBERGER HUNGÁRIA KFT.	
203949	2007.02.08	Számlázandó	KÓKA	
203950	2007.02.20	Számlázandó	OROSZ TIBOR	

Információ: V1.9.6
 A felső táblázat oszlopainak fejlécére kattintva adott oszlop szerint rendezheti az adatokat növekvő sorrendben.

TEHERGÉPKOCSI MENETLEVÉL / FUVARLEVÉL

Név: []
 FUVAROZÓ: [LAD-TRANSZ Kft.] Rendszám: [] Gyártmány, típus: [] Típus: []
 [3573] Sajtolád Járművezető száma, neve: [] Dátum: [2007.08.23] Menetlevél típusa: [Számlázandó]
 [Dóz György u. 150.] [Magyarország]

FUVAROZTATÓ: []
 [3324] TOLCSVA
 [Petőli út 15.] [Magyarország]

EGYÉB: []
 Betankolt [] Üzemanyag []
 kenőanyag []

ÜZEMANYAG-ELSZÁMOLÁS

Városi forg. Budapest	
Városi forg. megyeszékh.	
Városi forg. egyéb város	
Terep	
Nehéz terep	
Hegymenet, fűköt	
Vontatás	

IPARI FELHASZNÁLÁS

Fűtés	
Szivattyú, csörkőzés, mixerezés	
Daruzás, billentés	

KARBANTARTÁSI MŰVELETEK

I. szemle	
Olajcserre	
II. szemle, műszaki vizsga	

Számlaadatok

P.sz.	Partner	Cikksz.	Áru/Szolgált.	ÁFA	Menny.	E.Ár	%	%-os el. Megj.

A számlaadatok forrása: [Partnerre] [Egys. ár a kimből] [Adatfűzés] [Új viszonylat]

MEGÁLLAPODÁS
 A fuvardíj kiegyenlítése készpénzzel/átutalással történik. A fuvarozóhoz kapcsolódó okmányok.
 A fuvardíj-megállapodás részletei:

AZ ÁRU
 megnevezés, mennyiség, csomagolás módja, tömeg, típus: []
 közlekedési célra, típus: []
 (P.H.) (P.H.)
 fuvarozó fuvaroztató

Fuvardíj Ft []
 Rakodási díj Ft []
 Egyéb Ft []
 Össz díj Ft []

Ment (F2) Elvet (ESC)

Kiskereskedelmi egységeknek, ha pénztárgépet használnak, de a készletet kezelni szeretnék.
 (sok kiegészítő funkció: minimum készlet, kassza kivét, kassza egyenleg ...)
 67.000,- + ÁFA kiegészítő modul ár



Vendéglátó egységeknek, pizzériáknak, Kávéházaknak, Cukrászdáknak.....

77.000,- + ÁFA kiegészítő modul ár



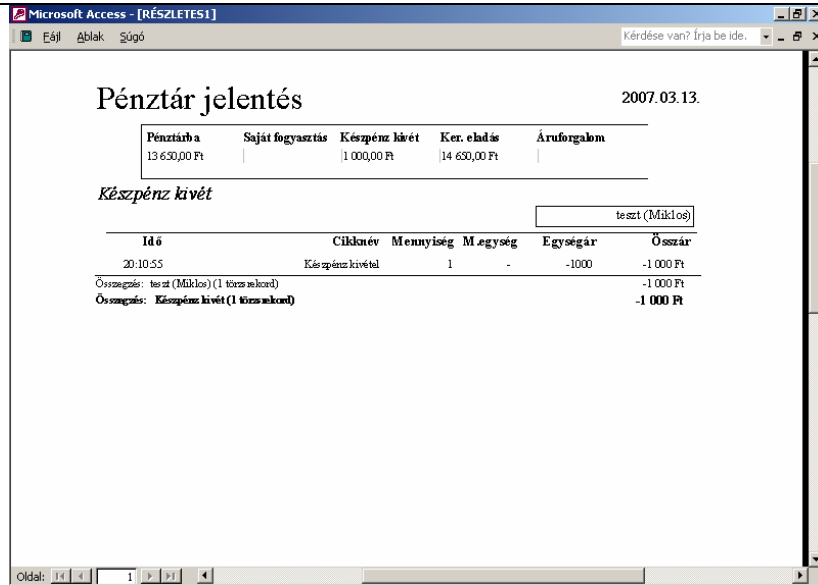

Flexibilis vonalkód kezelés modul (12.000,- + ÁFA):

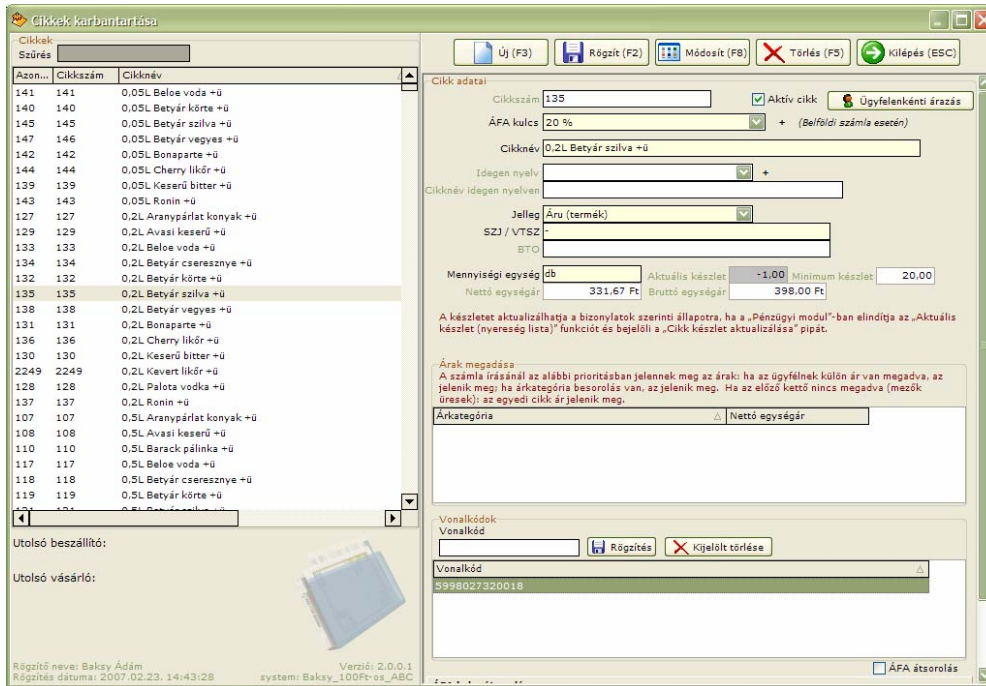

Deviza számla modul: 75.000,- + ÁFA
(Deviza és Deviza belföldi számlák kiállítása, tetszőleges deviza nemben)

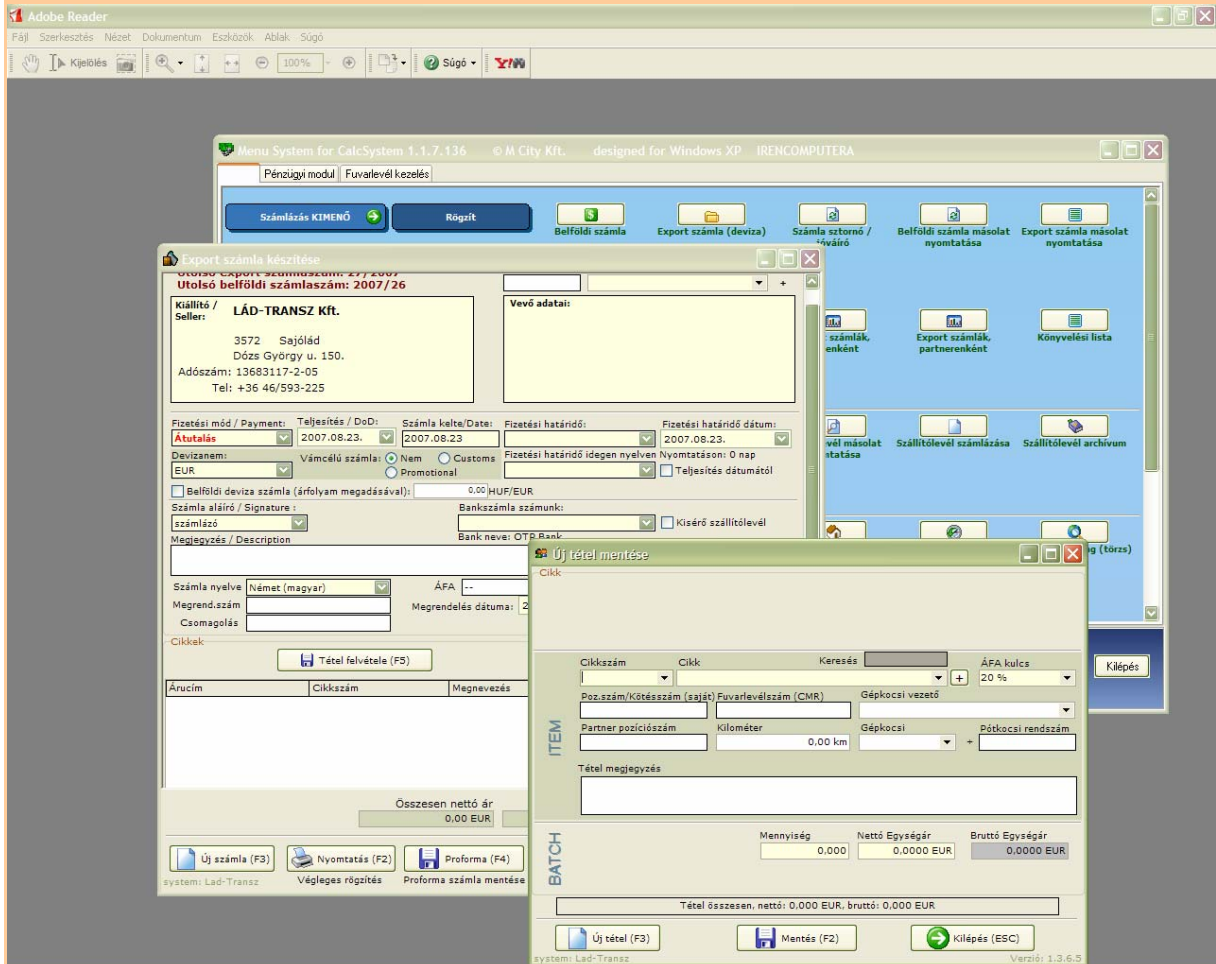

Komplett pénzügyi modul kiegészítés: **45.000,- + ÁFA**
 Beérkező számlák, kézi kiállítású számlák kezelése, Kiegyenlítések (bank, pénztár); Kinnlevők és tartozások, egyenlegértékesítő, fizetési felszólítás; Kompenzáló levél; Havi árbevétel összesítő

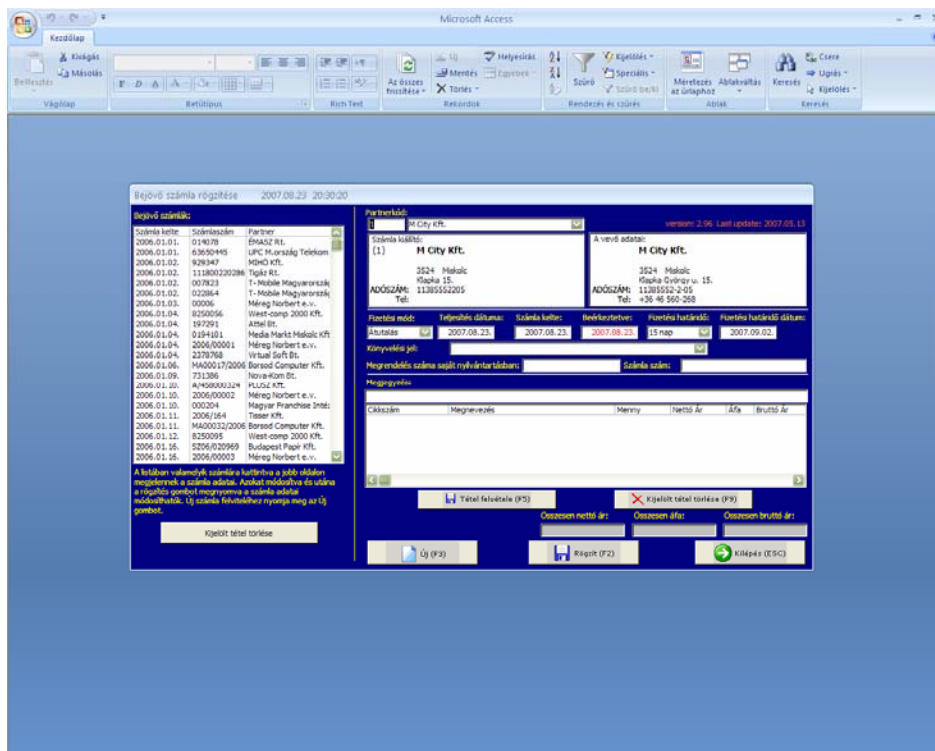
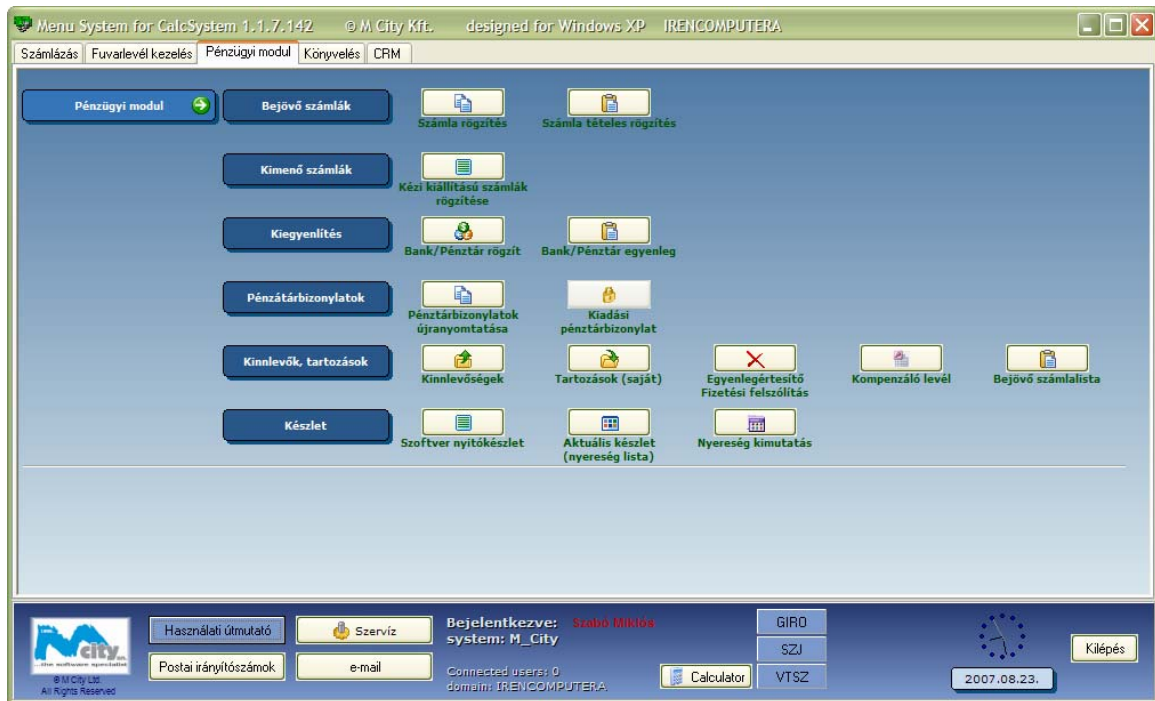

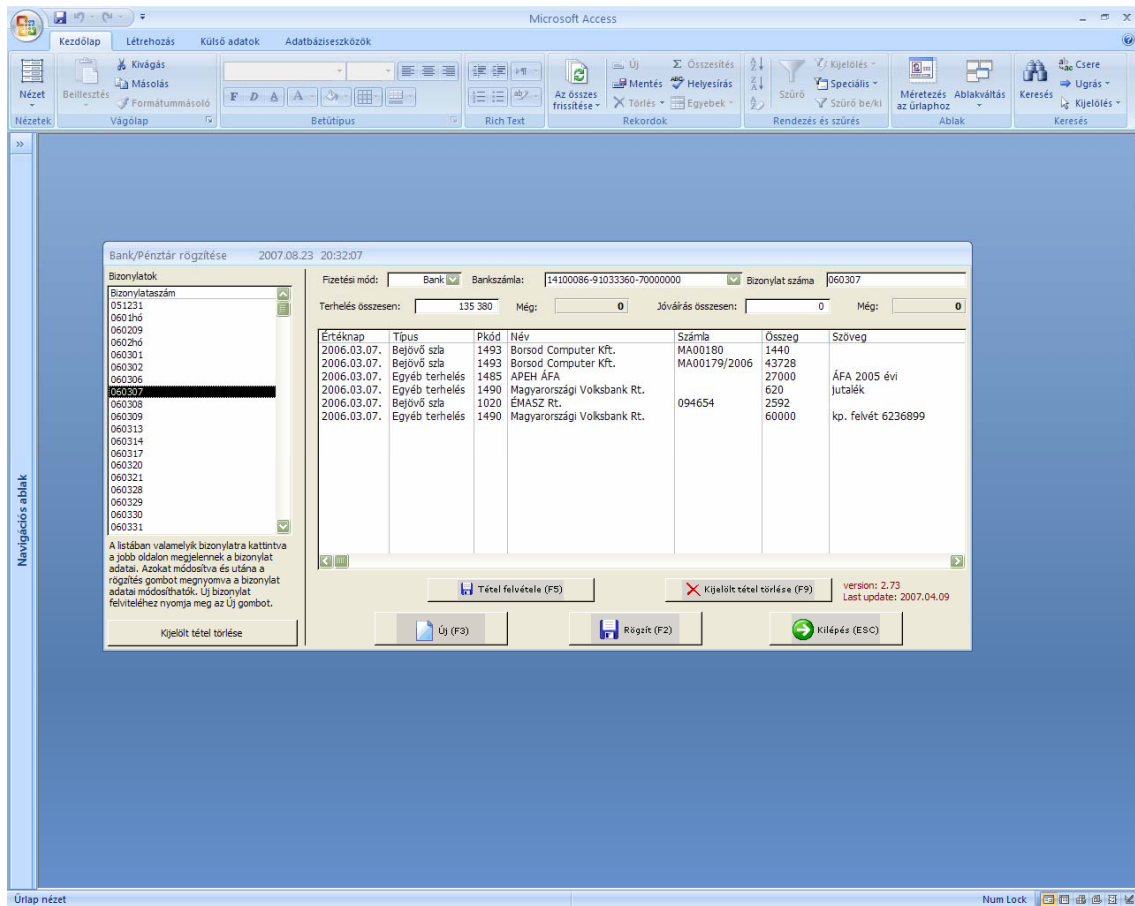

Szoftverkövetés: 1 évet a szoftver ára tartalmaz. Vásárláskor több év is igényelhető 20% kiegészítő ár / év léptékben

Kettős Könyvelés modul

A modul kiegészítő ára: 53.000,- + 20% ÁFA (magában foglalja az előző pénzügyi modult is !)

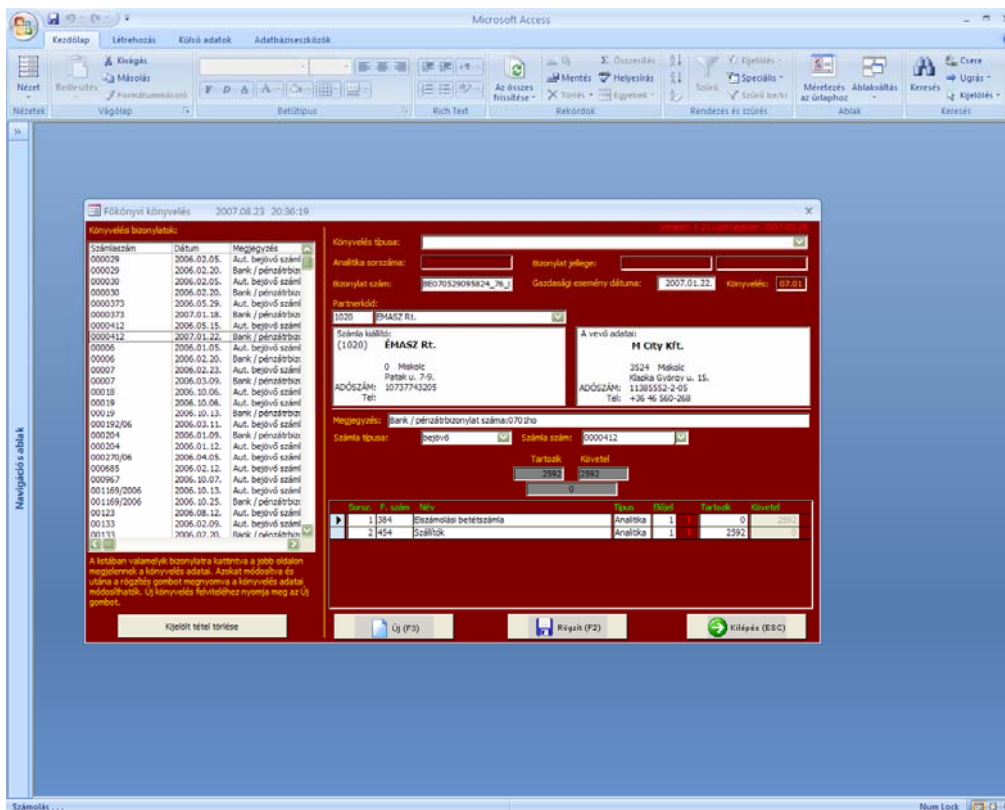
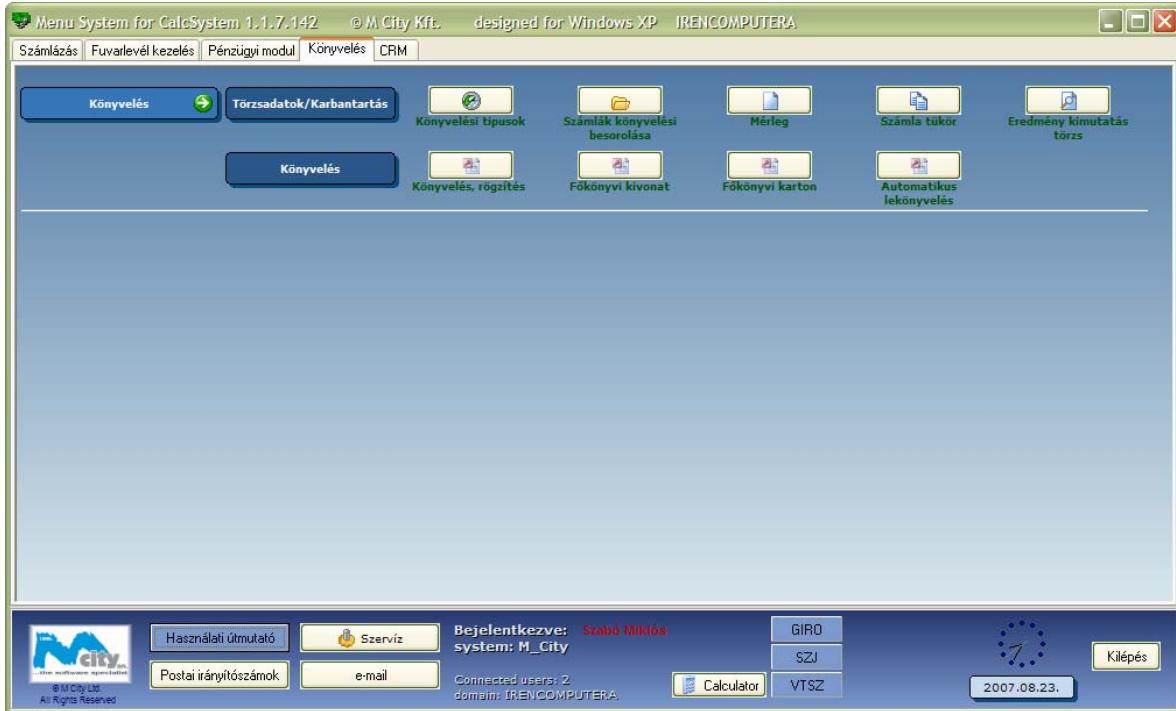

2007. augusztus 23.